Купить квартиру за 2 800 000 рублей на Петушинский район, Покров, Советская улица, 42

Владимирская область, Петушинский район, Покров, Советская улица, 42

2 800 000 Р
54 902Р за м^2

51.00 м^2	9.00 м^2	5 из 5
Общая	Кухня	Этаж

ПРОДАЕТСЯ 2х комнатная квартира на 5 эт пятиэтажного кирпичного дома в п.Городищи, Владимирской области. Квартира - угловая, но очень теплая, сухая и светлая. Комнаты - не проходные. Сан узел - раздельный. Просторная кухня и коридор. Окна - ПВХ, имеется балкон - застеклен. Требуется - частичный косметический ремонт. Улучшенная планировка. Один взрослый собственник. Быстрый выход на сделку. Соседи спокойные, тихий двор, детская площадка, возле дома достаточно парковочных мест. До ж/д станции- 10 мин пешком, прямое сообщение Москва-Владимир. Магазины в шаговой доступности, а также детский сад и школа. Звоните и записывайтесь на просмотр. Помощь при оформлении ипотеки на выгодных для Вас условиях - сниженный процент по партнерской программе. Возможно приобретение с использованием материнского капитала. Код пользователя: 93595 Номер в базе: 7321964

0 с 24.04.2025, обновлен 24.04.2025

Продавец: Гуськова Ольга Вениаминовна

Телефон: +79100917150

Характеристики
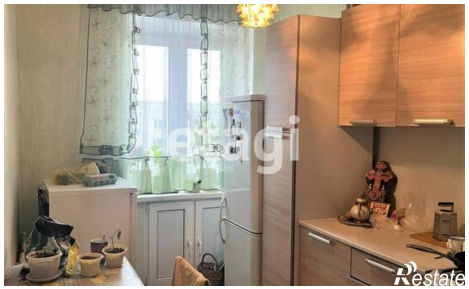
Количество комнат	2	Этаж	5
Этажей всего	5	Площадь кухни	9.00 кв. м