Купить квартиру за 2 900 000 рублей на Петушинский район, Костерёво, Спортивная улица, 21

Владимирская область, Петушинский район, Костерёво, Спортивная улица, 21

2 900 000 Р
61 702Р за м^2

47.00 м^2	9.00 м^2	3 из 3
Общая	Кухня	Этаж

Продается уютная 2-комнатная квартира в городе Лакинск, по адресу: улица Спортивная, дом 21. Квартира расположена на третьем этаже трехэтажного кирпичного дома и предлагает общую площадь 47,4 кв. м. Здесь вас ждет современный ремонт и пластиковые окна, которые обеспечивают тепло и комфорт в любое время года. В квартире предусмотрена гардеробная, что позволит вам организовать пространство с максимальной эффективностью. Кроме того, в стоимость входит сарай во дворе, который отлично подойдет для хранения инструментов или сезонных вещей. Расположение квартиры просто идеальное! В пешей доступности находятся школа, детский сад, магазины, торговый центр, поликлиника и автобусная остановка. Вы сможете наслаждаться всеми преимуществами городской жизни, не теряя при этом уюта и спокойствия. Также у вас есть уникальная возможность приобрести эту квартиру с использованием материнского капитала. Мы предлагаем ипотеку по сниженной ставке на самых выгодных условиях от 8 банков, и наш ипотечный брокер поможет вам оформить все документы без необходимости посещения офиса. Не упустите шанс стать владельцем этой замечательной квартиры! Успейте позвонить прямо сейчас и запланировать просмотр! Ваш новый дом ждет вас! Код пользователя: 89539 Номер в базе: 7287415

0 с 24.04.2025, обновлен 24.04.2025

Продавец: Собственник

Телефон: +79190015358

Характеристики

Количество комнат	2	Тип дома	кирпичный
Этаж	3	Этажей всего	3
Площадь кухни	9.00 кв. м		
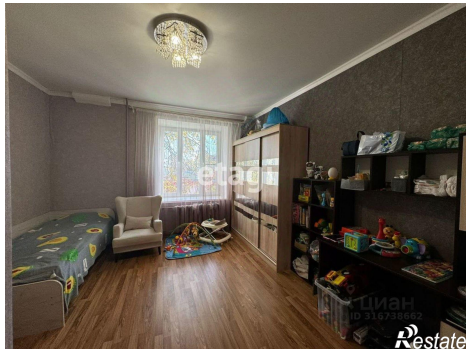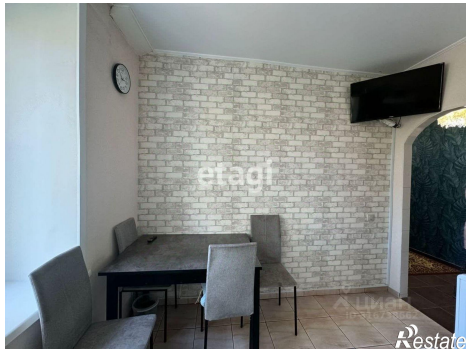
https://vladimirskaya-oblast.restate.ru/obj/prodazha-dvuhkomnatnoy-kvartiri-petushinskiy-rayon-kosteryovo-sportivnaya-ul-18231752734/