Купить квартиру за 2 800 000 рублей на Ковров, Комсомольская улица, 30

Владимирская область, Ковров, Комсомольская улица, 30

2 800 000 Р
66 667Р за м^2

42.00 м^2	29.30 м^2	6.00 м^2	2 из 5
Общая	Жилая	Кухня	Этаж

Код объекта: 1574481. 3х комнатная квартира в одном из лучших районов города по ул. Комсомольской Расположена на втором этаже 5-этажного кирпичного дома и идеально подходит как для комфортного проживания Общая площадь квартиры составляет 42 кв. м Кухня площадью 6 кв. м Совмещенный санузел отделан плиткой Дополнительным плюсом является наличие газовой колонки, обеспечивающей автономное отопление и горячую воду. Район, в котором находится квартира, славится развитой инфраструктурой. В шаговой доступности расположены школы 10 и 9, детский садик 38, а также остановки общественного транспорта, что делает перемещение по городу максимально удобным. Окна квартиры выходят на живописный сквер с отличной детской площадкой, где ваши дети смогут играть и развлекаться. В окрестностях вы найдете все необходимые магазины, как продовольственные, так и промтоварные. Полное сопровождение сделки и помощь в одобрении ипотеки прямо в нашем офисе. Работая с любыми формами оплаты, включая материнский капитал и военную ипотеку. Быстрый выход на сделку. 1 взрослый собственник

0 с 23.04.2025, обновлен 23.04.2025

Продавец: Собственник

Телефон: +79660273475

Характеристики

Количество комнат	3	Тип дома	кирпичный
Этаж	2	Этажей всего	5
Площадь жилая	29.30 кв. м	Площадь комнат	15.00 кв. м
Площадь кухни	6.00 кв. м		
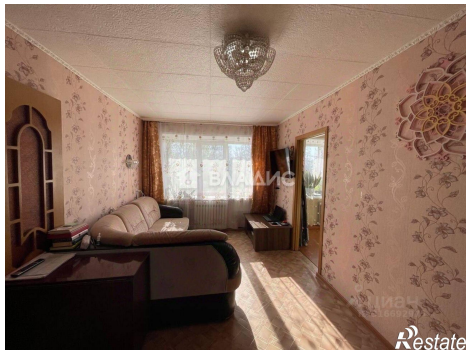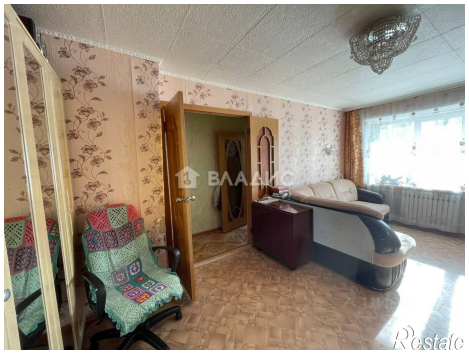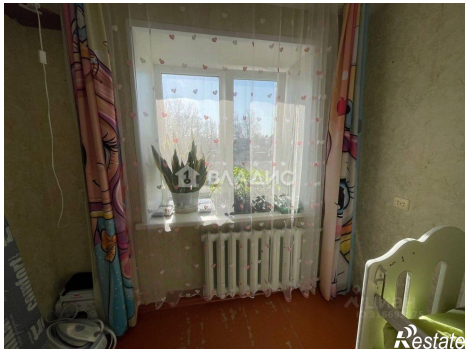
https://vladimirskaya-oblast.restate.ru/obj/prodazha-tryohkomnatnoy-kvartiri-kovrov-komsomolskaya-ulica-30-18231740597/