Купить квартиру за 4 100 000 рублей на пр-кт Ленина, 31

Владимирская область, Ковров, садовые Участки №5 АО Ковровский Экскаваторный Завод, пр-кт Ленина, 31

4 100 000 Р
93 182Р за м^2

44.00 м^2	28.00 м^2	6.00 м^2	2 из 5
Общая	Жилая	Кухня	Этаж

Код объекта: 1573592. Продаётся уютная двухкомнатная квартира площадью 44,8 м² по очень выгодной цене! Это отличное предложение для тех, кто ценит комфорт и хочет сразу заселиться и жить. Квартира находится на втором этаже кирпичного дома, построенного в 1960 году. В ней вы найдёте всё необходимое для комфортного проживания: центральное отопление, окна выходят на улицу. Квартира не угловая, тёплая и светлая. Расположение квартиры идеально для тех, кто хочет быть в центре событий, но при этом иметь возможность отдохнуть в тишине. Проспект Ленина — одна из главных артерий города, где всегда кипит жизнь, а развитая инфраструктура позволит вам наслаждаться комфортом каждый день. Рядом с домом есть всё необходимое: магазины, школы, детские сады, аптеки, спортивные клубы. Мы гарантируем безопасную сделку и юридическую поддержку нашим клиентам. Поможем одобрить ипотеку со сниженной ставкой. Звоните нам сейчас, чтобы узнать больше и записаться на просмотр!

0 с 23.04.2025, обновлен 23.04.2025

Продавец: Собственник

Телефон: +79660273475

Характеристики

Количество комнат	2	Тип дома	кирпичный
Этаж	2	Этажей всего	5
Площадь жилая	28.00 кв. м	Площадь кухни	6.00 кв. м

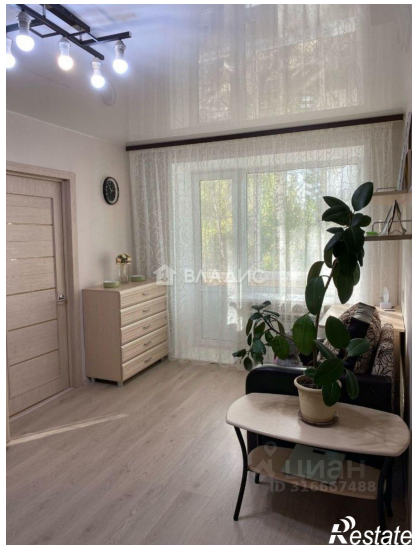

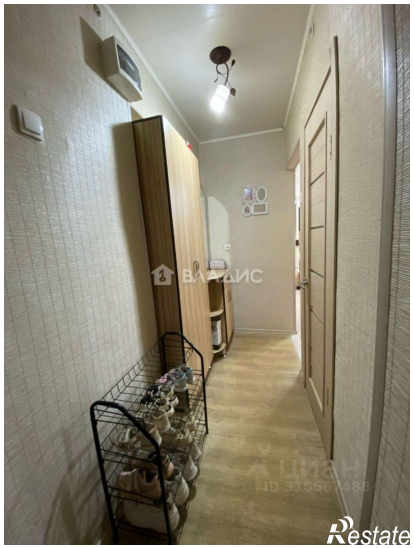

ВЛАДИС
Restate

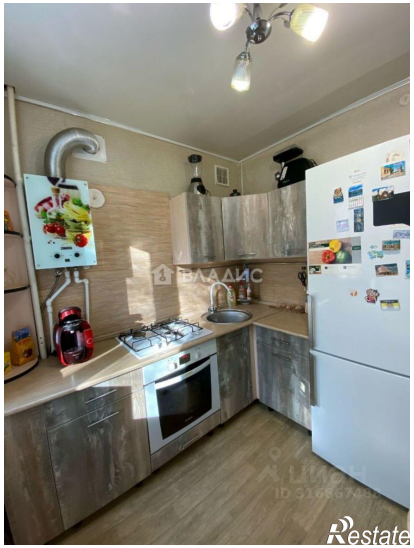
ВЛАДИС
Restate