Купить квартиру за 1 180 000 рублей на Сосновая улица, 15/2

Владимирская область, Ковров, Сосновая улица, 15/2

1 180 000 Р
62 105Р за м^2

19.00 м^2	2.00 м^2	3 из 5
Общая	Кухня	Этаж

Арт. 102022502 Продается срочно гостинка на ул. Сосновая д.15/2 , площадью 19 кв.м , 3/5 этаж кирпичного дома . Окно деревянное . Есть душевая кабина , туалет . В подарок останется кухня и стенка в комнате . В шаговой доступности остановки общественного транспорта , парк ,магазины ,садики и школы. Показ в любое для Вас удобное время.

0 с 23.04.2025, обновлен 23.04.2025

Продавец: Будина Вероника

Телефон: +79065604514

Характеристики
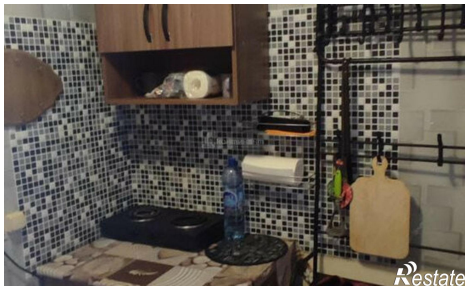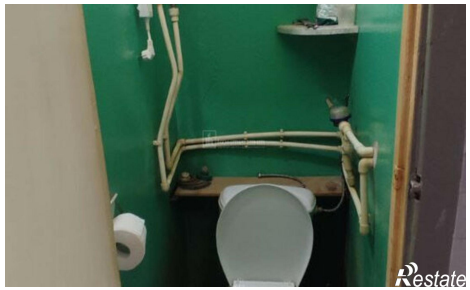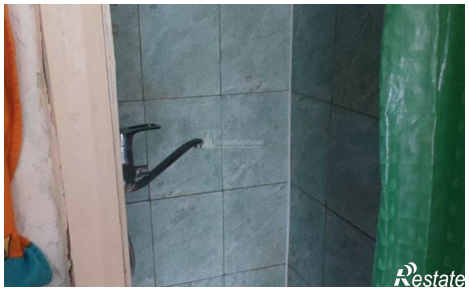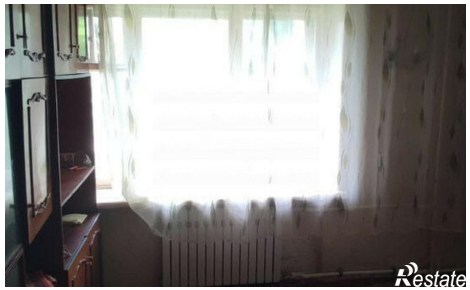
Количество комнат	1	Этаж	3
Этажей всего	5	Площадь кухни	2.00 кв. м