Купить квартиру за 5 000 000 рублей на ул Текстильная, 2в

Владимирская область, Ковров, садовые Участки №5 АО Ковровский Экскаваторный Завод, ул Текстильная, 2в

5 000 000 Р
71 429Р за м^2

70.00 м^2	9.00 м^2	1 из 5
Общая	Кухня	Этаж

Код объекта: 1570359. Эксклюзивное предложение! Продаётся уникальная трёхкомнатная квартира с ремонтом , мебелью, техникой и текстилем в спальном районе г. Коврова на улице Текстильной, 2В. Отличная возможность стать владельцем уютной, просторной и светлой квартиры по выгодной цене! Кирпичный дом, очень теплый! Центральное отопление обеспечивает комфорт в холодное время года. Квартира расположена на первом этаже пятиэтажного дома. Имеет отдельный вход и пристройку, подпол и сарай в подвале, уютную зону отдыха на улице! Общая площадь квартиры составляет 70 квадратных метров, из которых 40 — жилая площадь. Кухня занимает 9 квадратных метров. Три комнаты площадью 12, 12 и 16 квадратных метров позволят вам с комфортом организовать пространство. Раздельный санузел! Большая прихожая! Евроремонт избавит от необходимости вкладывать дополнительные средства в обновление интерьера! Ремонт качественный, сделан для себя, в нежных спокойных оттенках! Все окна пластиковые! Электропроводка новая ! Свежий встроенный кухонный гарнитур с подсветкой и встроенной техникой останется покупателю!! Микроволновая печь, холодильник, телевизор в спальне, кондиционер, практически вся мебель и текстиль - заезжай и живи! Расположение квартиры на улице Текстильной имеет свои преимущества: близость ...

0 с 19.04.2025, обновлен 19.04.2025

Продавец: Хорева Наталья Юрьевна

Телефон: +79065611302

Характеристики
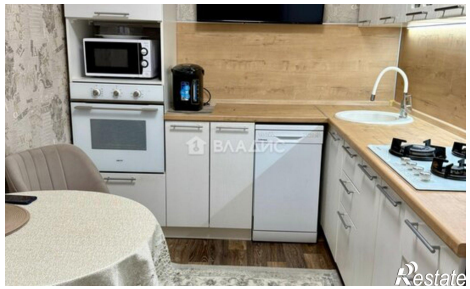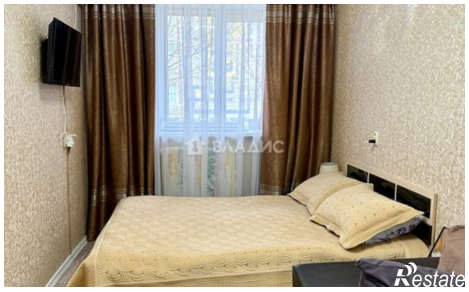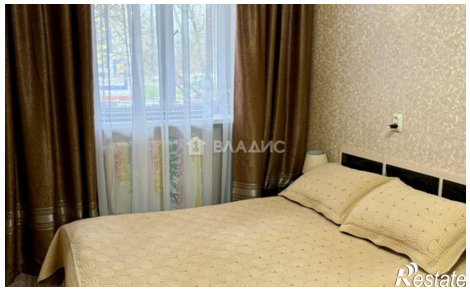
Количество комнат	3	Этаж	1
Этажей всего	5	Площадь кухни	9.00 кв. м