Купить квартиру за 2 200 000 рублей на ул Лермонтова, 39

Владимирская область, Собинский район, Лакинск, ул Лермонтова, 39

2 200 000 Р
64 706Р за м^2

34.00 м^2	18.00 м^2	7.00 м^2	2 из 5
Общая	Жилая	Кухня	Этаж

Код объекта: 1562231. Уютная светлая квартира в городе Лакинске, на улице Лермонтова, 39. Расположение и инфраструктура: Квартира расположена в тихом, спокойном районе, что делает её идеальным местом для комфортного проживания. Рядом с домом находятся все необходимые объекты инфраструктуры: школа, детский сад, магазины, аптеки, спортивные клубы. Это особенно удобно для любого человека, который ценит мобильность и доступность всех необходимых услуг. Описание квартиры: - Адрес: Россия, Владимирская область, Собинский муниципальный округ, Лакинск, улица Лермонтова, 39 - Год постройки: 1986 - Материал постройки: панельный - Отопление: центральное - Этажность: 5 (квартира находится на 2 этаже) - Общая площадь: 34 кв. м - Жилая площадь: 18 кв. м - Площадь кухни: 7 кв. м - Высота потолков: 2.6 м - Состояние ремонта: косметический - Окна выходят на улицу - Имеется балкон с двумя выходами Эта квартира — отличный выбор для тех, кто ценит комфорт, уют и безопасность. Она идеально подойдёт как для семьи с детьми, так и для молодых людей. Не упустите свой шанс стать обладателем этой замечательной квартиры! Позвоните нам прямо сейчас, чтобы узнать больше и договориться о просмотре!

0 с 17.04.2025, обновлен 17.04.2025

Продавец: Собственник

Телефон: +79101810572

Характеристики

Количество комнат	1	Тип дома	панельный
Этаж	2	Этажей всего	5
Площадь жилая	18.00 кв. м	Площадь комнат	18.00 кв. м
Площадь кухни	7.00 кв. м		

https://vladimirskaya-oblast.restate.ru/obj/prodazha-odnokomnatnoy-kvartiri-ul-lermontova-39-18231684209/

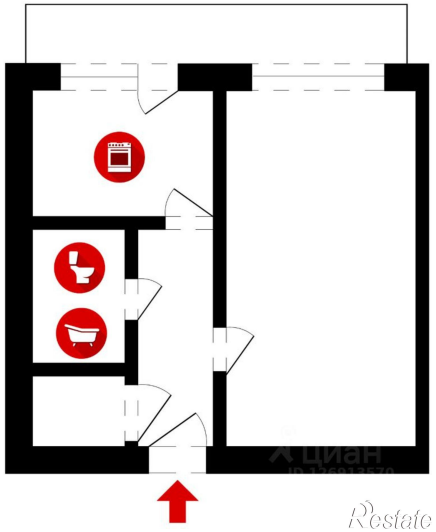

Restate

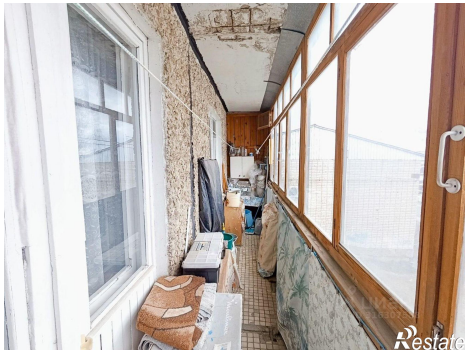
Restate