Купить квартиру за 3 800 000 рублей на ул Волго-Донская, 11В

Владимирская область, Ковров, садовые Участки №5 АО Ковровский Экскаваторный Завод, ул Волго-Донская, 11В

3 800 000 Р
70 370Р за м^2

54.00 м^2	34.00 м^2	9.00 м^2	1 из 5
Общая	Жилая	Кухня	Этаж

Арт. 101543329 Продается двухкомнатная квартира (Владпроект), общей площадью 54кв.м, по адресу улица Волго-Донская дом 11в. Квартира находится на первом этаже пятиэтажного панельного дома. Состояние жилое, комнаты изолированные, санузел раздельный, кухня 9 кв.м, лоджия застеклена. Рассмотрим все варианты оплаты. Помощь в одобрении ипотеки и использовании маткапитала.

0 с 16.04.2025, обновлен 16.04.2025

Продавец: Собственник

Телефон: +79100902861

Характеристики

Количество комнат	2	Тип дома	панельный
Этаж	1	Этажей всего	5
Площадь жилая	34.00 кв. м	Площадь комнат	20.00 кв. м
Площадь кухни	9.00 кв. м		

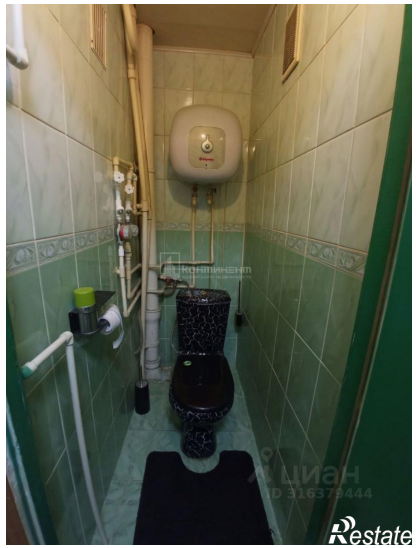

континент
Restate

Restate