Купить квартиру за 1 950 000 рублей на ул Подлесная, 23

Владимирская область, Ковров, садовые Участки №5 АО Ковровский Экскаваторный Завод, ул Подлесная, 23

1 950 000 Р
72 222Р за м^2

27.00 м^2	16.00 м^2	6.00 м^2	3 из 4
Общая	Жилая	Кухня	Этаж

Арт. 101183680 Предлагаем 1 комнатную квартиру на ул.Подлесная ,д.23,расположенную на 3/4 этаже кирпичного дома. О квартире: - теплая,светлая ,уютная -окна ПВХ -санузел совмещенный,в панелях -потолки в комнате и на кухне - натяжные О Доме: Кирпичный дом,1961 года постройки ,обслуживается УК Управдом О Районе: Квартира находится в спальном районе, рядом расположена поликлиника взрослая и детская 4, дошкольные учреждения, сетевые магазины, аптеки, городской парк Дегтярева, ДК Современник, остановки общественного транспорта - все в шаговой доступности. Помощь в одобрении ипотеки. Юридическое сопровождение сделок любой сложности. Рассматриваем все варианты оплаты: ипотека, мат. капитал, военный и жилищный сертификат. Звоните, будем рады ответить на все интересующие вопросы.

0 с 16.04.2025, обновлен 16.04.2025

Продавец: Собственник

Телефон: +79157708979

Характеристики
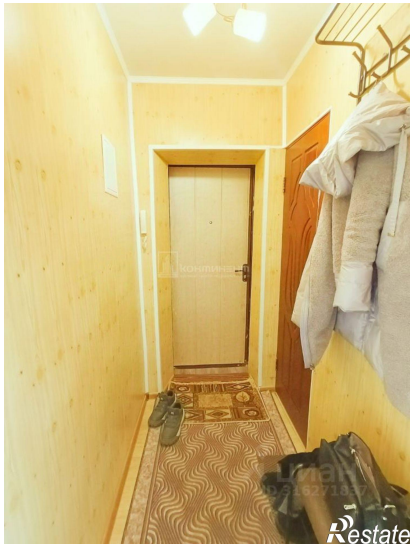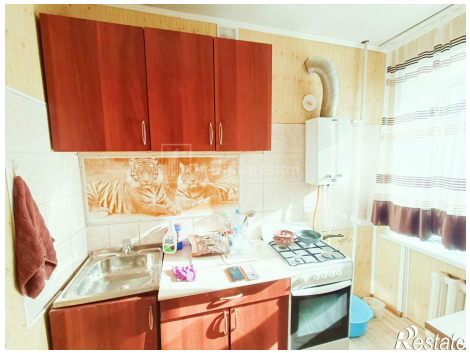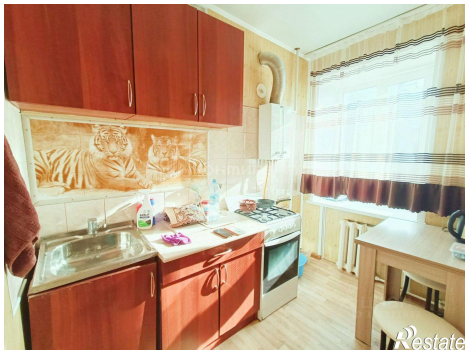
Количество комнат	1	Тип дома	кирпичный
Этаж	3	Этажей всего	4
Площадь жилая	16.00 кв. м	Площадь комнат	16.00 кв. м
Площадь кухни	6.00 кв. м