Купить квартиру за 3 450 000 рублей на Молодёжная улица

Владимирская область, Собинский район, Собинка, Молодёжная улица

3 450 000 Р
50 661Р за м^2

68.10 м^2	39.00 м^2	9.00 м^2	4 из 5
Общая	Жилая	Кухня	Этаж

Код объекта: 1302174. Продаётся уютная трёхкомнатная квартира в г. Собинка. Вы ищете комфортное жильё по доступной цене? Тогда наше предложение для вас! Продаётся уютная трёхкомнатная квартира общей площадью 68,1 кв. м на четвёртом этаже пятиэтажного панельного дома 1977 года постройки. Квартира имеет изолированные комнаты, что позволяет каждому члену семьи иметь своё личное пространство. Квартира расположена по адресу: Россия, Владимирская область, г. Собинка, улица Молодёжная, дом 5. В квартире сделан старый ремонт, но это отличная возможность сделать всё по своему вкусу и не переплачивать за чужой дизайн. Кухня площадью 9 кв.м позволит вам с комфортом готовить и принимать гостей. В доме центральное отопление, что обеспечивает тепло и комфорт в любое время года. Дом расположен в районе с развитой инфраструктурой: рядом есть магазины, школы, детские сады и другие объекты социальной инфраструктуры. Также есть наземная парковка, где вы всегда сможете оставить свой автомобиль. Мы гарантируем безопасную сделку и юридическую поддержку нашим клиентам. Поможем одобрить ипотеку с сниженной ставкой. Не упустите свой шанс стать владельцем этой уютной квартиры! Звоните прямо сейчас, чтобы договориться о просмотре!

0 с 14.11.2024, обновлен 26.08.2025

Продавец: Бодрова Светлана Владимировна

Телефон: 8 (905) 619-44-99

Характеристики

Количество комнат	3	Тип дома	панельный
Этаж	4	Этажей всего	5
Наличие балкона	да	Санузел	раздельный с/у
Площадь жилая	39.00 кв. м	Площадь кухни	9.00 кв. м
Вид из окон	на улицу		

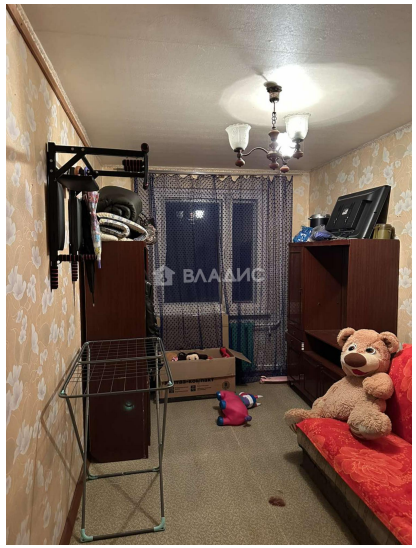

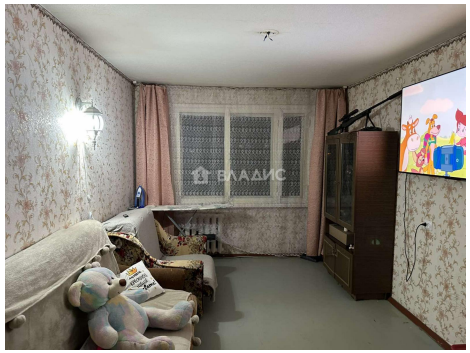

ВЛАДИС

ВЛАДИС