Купить землю, земельный участок за 1 400 000 рублей на Центральная ул., 4, 4

Владимирская область, Суздальский район, Центральная ул., 4, 4

1 400 000 Р
60 870Р за сот.

23.00 сот.
Общая

Внимание цена СНИЖЕНА!!!! Отличное предложение в хорошем месте!!!!!Появился в продаже земельный участок в 7 км от г. Суздаль, в селе Гнездилово. Газ и электричество идут по участку. Назначение ЛПХ. Кадастровый номер 33:05:051201:11. Подьезд к участку по асфальтовой дороге. Дороги для подъезда чистят зимой. Отличный вариант для инвестирования денег, можно построить дом или баню и сдавать в аренду. Прекрасное направление и месторасположение. Рядом 15 соток в аренде. Водоем в 100 метрах . Заезд есть с задней части участка. Недавно провели очистку участка от сухостоя. Туртино, Черниж, Федоровское, Семеновское-Красное Арт. 96499237 id:1664.

0 с 05.03.2025, обновлен 27.08.2025

Продавец: Ирина Знаменская

Телефон: +79107758407

Характеристики

Статус земельного участка	ижс

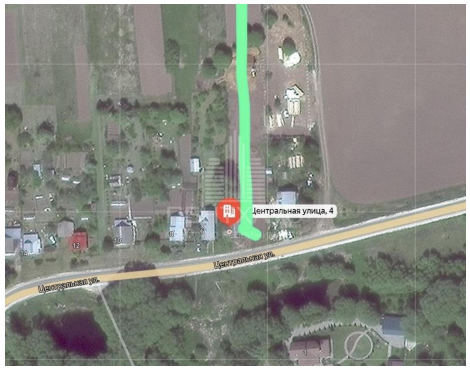
Центральная улица, 4