Купить землю, земельный участок за 1 200 000 рублей на Октябрьский район

Владимирская область, Городской округ Владимир, Октябрьский район

1 200 000 Р
150 000Р за сот.

8.00 сот.
Общая

Код объекта: 1313374. Продам земельный участок 8 соток в деревне Шепелево, входящей в городской округ Владимир. Участок продается с подрядом на строительство! Застройщик поставит любой дом по вашим желаниям и финансам. Участок ровный без перепадов, ширина по фасаду 25 метров, межеван. Коммуникации : Электричество, газ. До Коммунара(загородный парк) 10 км. Ходит городской автобус 55С. В селе есть продуктовый магазин и ФАП. Прекрасно иметь собственный дом в пяти минутах от областного центра. Рядом Коммунар, Вяткино, Никулино, Шепелево, Злобино. Звоните, отвечу на все вопросы.

0 с 21.11.2024, обновлен 09.07.2025

Продавец: Гурьянова Наталья Николаевна

Телефон: 8 (905) 619-44-99

Характеристики

Статус земельного участка	ижс

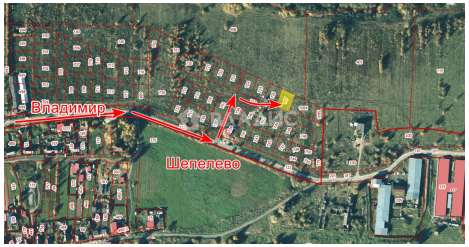
Владимир
Шепелево