Купить дачу, дом, коттедж за 1 700 000 рублей на Василево д

Владимирская область, Гусь-Хрустальный район, Василево д

1 700 000 Р
29 160Р за м^2

58.30 м^2
Общая

Продаётся большой добротный, деревянный дом 1965 года постройки, в деревне Василёво, Гусь-Хрустального района, деревня жилая. От Гуся-Хрустального до деревни 55 км, до станции Вековка ж.д.(Москва-Муром) 40 км. В 13 километрах село Тощилово и 14 км. п.Золотково, где есть школа, садик, клуб, административное здание, храм, магазины. В самой деревни два магазина, ФАП, почта. До деревни ходит маршрутка, очень хорошая асфальтированная дорога. Живописное место, в деревне чистейшая, хрустальная вода, природа, ягоды, грибы, в шаговой доступности. Дом просторный, состоит из двух срубов, две комнаты по 22.2 м.кв., 25.2 кухня гостинная 10.6м.кв. на три окна с большой рабочей русской печью. Терраса, кладовая, двор. Дом в идеальном состоянии, вложений не требует, всё делалось для себя и с любовью. В доме печное отопление, газ подведён к дому, при желании возможно подключиться, вода центральная из артезианской скважины. канализация(выгребная яма). Фундамент ленточный кирпичный. Большой двор, места для содержания домашней птицы и скота, хоз.блок. На участке 64 сотоки имеются строения: Две рабочие русские бани, сарай, дровник, гараж. Плодоносящий сад. За домом лес. Дом ждет своих новых владельцев!!!

0 с 08.07.2025, обновлен 08.07.2025

Продавец: Палехова Ирина

Телефон: +79019920920

Характеристики

Этажей всего	1	Наличие водоснабжения	да
Наличие канализации	да	Наличие отопления	да
Площадь участка	64.00 сот		
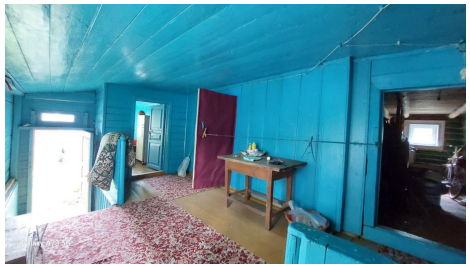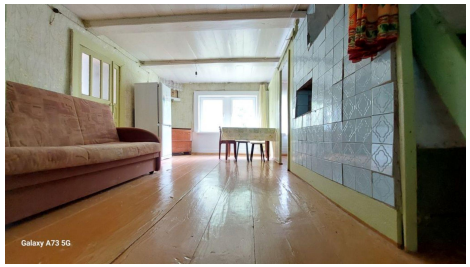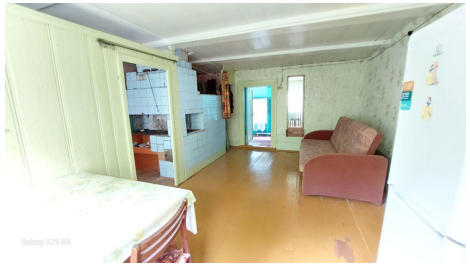
https://vladimirskaya-oblast.restate.ru/obj/prodazha-kottedzha-vasilevo-d-124848491/