Сдать дачу, дом, коттедж за 150 000 рублей на Ковровский район, муниципальное образование Доброград, посёлок Доброгр

Владимирская область, Ковровский район, муниципальное образование Доброград, посёлок Доброгр

150 000 Р в месяц

150.00 м^2
Общая

С 15 апреля СДАЁТСЯ долгосрочно 3-х этажный таунхаус в Доброграде. Таунхаус расположен по адресу ул. Цветочная д. 7, общей площадью 150 кв.м. + террасы на первом и третьем этажах 50 кв.м. Таунхаус в отличном состоянии, классический стиль в интерьере, дорогие материалы отделки, детальный декор. Классика не выходит из моды, оставаясь эталоном красоты и комфорта. В таунхаусе есть вся необходимая техника для проживания. Перед входом в таунхаус парковка на две машины. Кухня-гостиная на 1-м этаже: -Кухонный гарнитур с необходимой техникой; холодильник, посудомоечная машина, стиральная машина, духовой шкаф; Три спальни на втором этаже - две двуспальных кровати, детская двухъярусная кровать, диван, шкафы и тумбы; На 1-м этаже просторная гардеробная комната; В таунхаусе установлены кондиционеры; Проведен скоростной интернет Сдается порядочной семье без вредных привычек. Дом находится на самой высокой точке Доброграда, от куда открываются прекрасные виды, отличная транспортная развязка, в 5 минутах ходьбы от центральной улицы Звездный Бульвар. Условия оплаты: Оплата производится ежемесячно в размере 150 000 руб., все коммунальные платежи по счетчикам и интернет оплачиваются отдельно. Обеспечительный платеж 150 000 руб. Комиссия агентства составляет 50% от стоимости аренды и оплачивается ...

1 с 15.05.2025, обновлен 15.05.2025

Продавец: Собственник

Телефон: +79807508517

Характеристики

Этажей всего	3	Год постройки	2020
Материал дома	газобетон	Площадь участка	2.0 сот

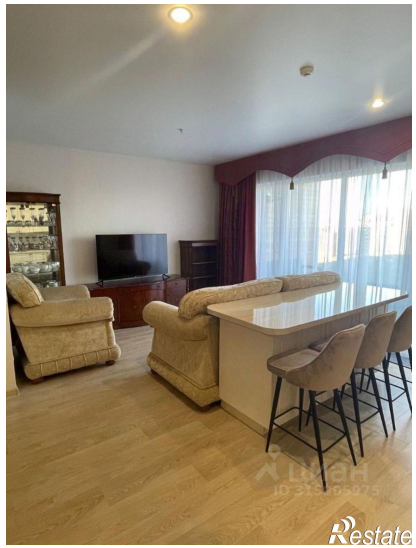

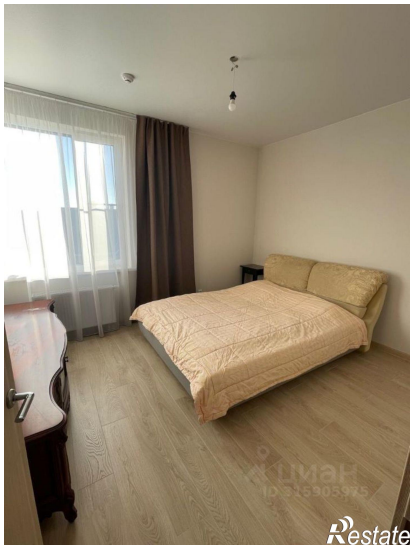
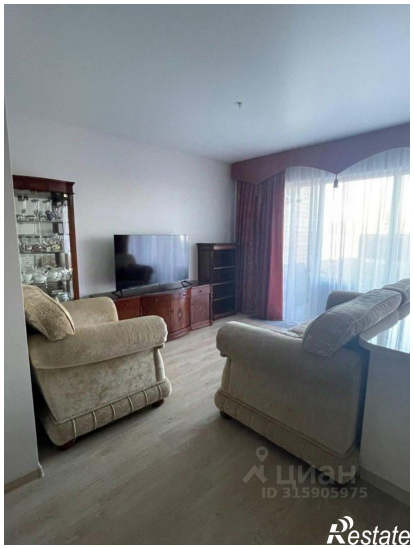

ЦИАН
ID 315905975
Restate

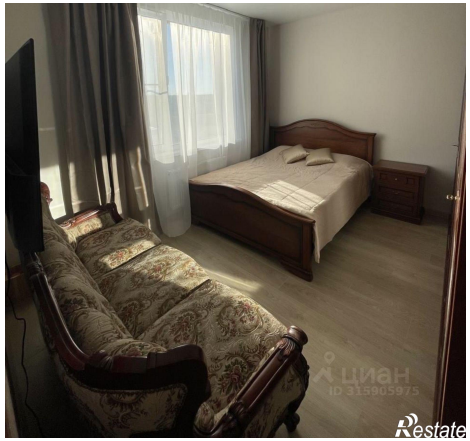
ЦИАН
ID 315905975
Restate