Купить дачу, дом, коттедж за 6 914 000 рублей на Садовая улица

Владимирская область, Городской округ Владимир, Садовая улица

6 914 000 Р
76 822Р за м^2

90.00 м^2
Общая

Код объекта: 1570050. Дом 90 кв м на земельном участке 8,2 сот. в новом коттеджном поселке "Спасское". Участок ИЖС правильной формы, коммуникации по границе. Отличная планировка дома, 3 изолированные спальни и просторная кухня-гостиная. Регулярное автобусное сообщение, рядом остановки общественного транспорта, живописная природа, водохранилище с пляжной зоной, до микрорайона Юрьевец 5 минут на автомобиле, до гипермаркета Лента - 10 минут. Рассмотрим различные способы оплаты, возможна покупка по семейной ипотеке под 6%. Стоимость дома указана с земельным участком. Звоните!

0 с 23.04.2025, обновлен 02.07.2025

Продавец: Травеза Наталья Валерьевна

Телефон: 8 (905) 619-44-99

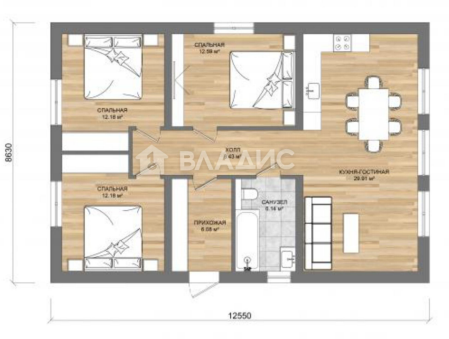
8630
12550