Купить дачу, дом, коттедж за 7 000 000 рублей на Петушинский район, муниципальное образование Нагорное, СНТ Искра, 156

Владимирская область, Вязниковский район, поселок Пировы-Городищи, Петушинский район, муниципальное образование Нагорное, СНТ Искра, 156

7 000 000 Р
38 889Р за м^2

180.00 м^2
Общая

Жилой дом двухэтажный для круглогодичного проживания 180 кв.м, расположен на участке 12 соток. Фундамент ленточный жб. Стены-кирпич, пеноблок, брус и деревянные балки. Крыша-стальная металлочерепица, полы деревянные. Газовое и печное отопление пока на 1-ом этаже, на окнах-двойные стеклопакеты. Отделка стен-вагонка. Центральное электричество. На 1 этаже: крыльцо, прихожая, кухня-гостиная 30 кв.м, хоз-уголок, деревянная лестница, комната под будущий душ/туалет (септик уже установлен), две комнаты-спальни 12 кв.м и 18 кв.м. На 2 этаже: 4 спальни (17+15+9+12), тёмная комната и огромная застеклённая лоджия для Вашего зимнего сада. На участке также есть: отдельно стоящая баня/сарай/веранда площадью 45 кв.м, туалетный домик, теплица (требует ремонта); прудик с ирисами, лилиями и кувшинками; плодовые деревья и кустарники. Забор сетка-рабица. Колодец с питьевой водой, насос. В 2024г произведен косметический ремонт кухни-гостиной. Вам потребуется совсем немного: подключение воды от колодца к с/у и кухне и покупка/установка кухонного гарнитура. ТОРГ уместен.

2 с 17.04.2025, обновлен 17.04.2025

Продавец: Собственник

Телефон: +79157502807

Характеристики

Этажей всего	2	Год постройки	2010
Наличие водоснабжения	да	Наличие канализации	да
Наличие электроснабжения	да	Материал дома	кирпич
Площадь участка	12.0 сот		

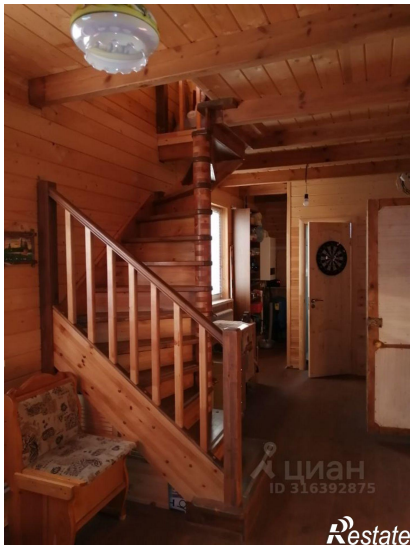
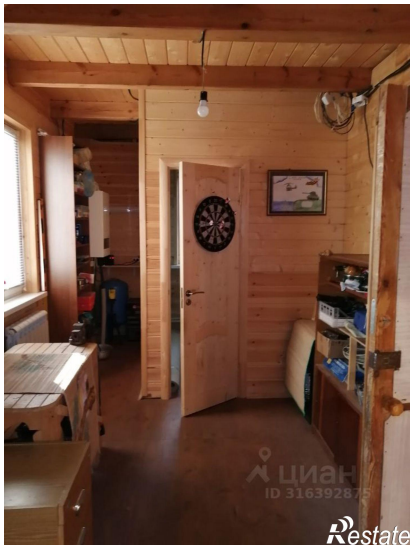

Restate

Restate