Купить дачу, дом, коттедж за 3 200 000 рублей на ,

Владимирская область, Александровский район, ,

3 200 000 Р
53 333Р за м^2

60.00 м^2	34.00 м^2	21.00 м^2
Общая	Жилая	Кухня

1646.СВОБОДНАЯ ПРОДАЖА!!! Вашему вниманию хочу предложить к продаже отличную зимнюю дачу в Александровском районе Владимирской области, СНТ «Дружба», рядом с городом Карабаново, В 110 км от МКАД по Ярославскому шоссе. На участке 6 соток имеется тёплый зимний дом с печкой, баня с большой комнатой и террасой (по сути, второй дом), сарай – дровник, зона-барбекю, летний туалет, две теплицы, грядки. В дом можно въехать и жить! Участок ухоженный, засеян газоном. Два соседних участка продаются, так что при желании можно увеличить участок. Коммуникации: электричество, скважина, септик. СНТ планируют газифицировать. Большое количество домов проживают круглогодично. Все вопросы по телефону. Показ по договорённости. ЦЕНТР НЕДВИЖИМОСТИ «ЗЕБРА», предоставляет услуги по продаже и покупке любой недвижимости. Сопровождение сделок с недвижимостью. Контроль юридической чистоты сделки. Составление договоров любой сложности. Оказывает консультационные услуги в области права. Работаем со всеми видами субсидий и сертификатов на покупку жилья, а так же ипотекой любых банков. Выбирая «ЗЕБРА» в качестве своего центра недвижимости, Вы можете быть уверены в том, что в основе проведения Ваших сделок всегда лежат надежность и безопасность. Номер объекта: 124475

10 с 03.12.2024, обновлен 14.03.2025

Продавец: ЦН ЗЕБРА

Телефон: +79045909503

Характеристики
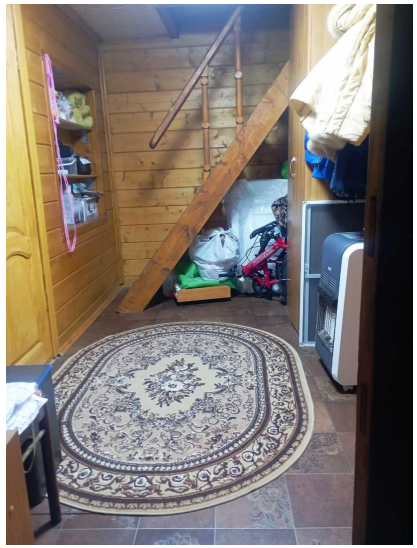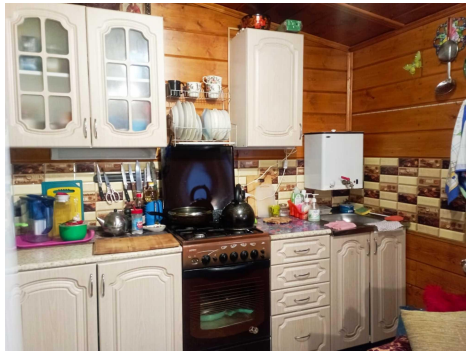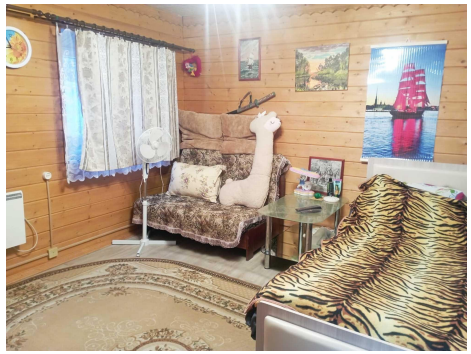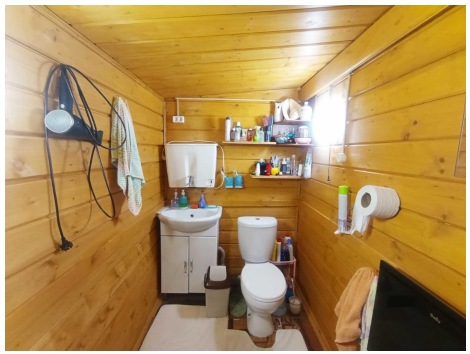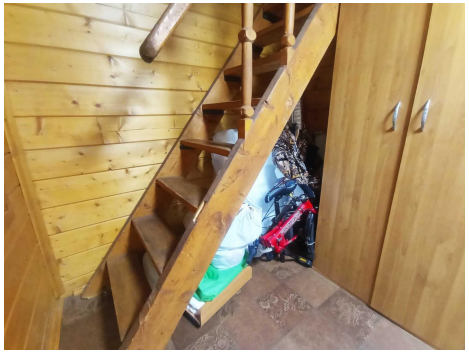
Площадь жилая	34.00 кв. м	Площадь кухни	21.00 кв. м
Этажей всего	2	Площадь участка	6 сот