Купить дачу, дом, коттедж за 2 400 000 рублей на Рябиновая улица,

Владимирская область, Александровский район, Рябиновая улица,

2 400 000 Р
52 863Р за м^2

45.40 м^2	40.00 м^2	5.40 м^2
Общая	Жилая	Кухня

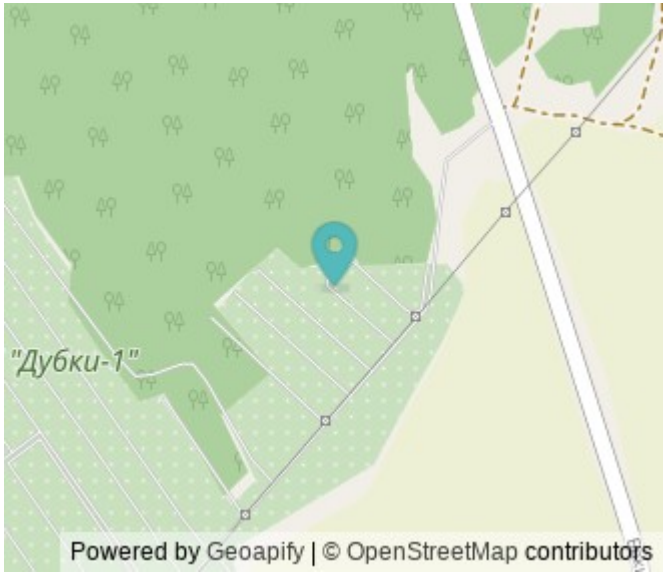

1595.Продается двухэтажная дача из кирпича на участке 9 соток (по документам 2 участка. Дача 45 кв. м.) Кухня и три комнаты - 1 на первом этаже и 2 на втором. В небольшой гостиной установлен камин - камин дорогой, французской фирмы invicta. В дом заведена вода, установлена стиральная машина. Туалет уличный, но есть и биотуалет. Дом полностью меблирован и оснащен бытовой техникой. Все остается новым владельцам, так же как и садовая техника. Вода летняя, с апреля по октябрь. Участок ровный, сухой, граничит с сосновым лесом и прудом. На участке имеется еще один кирпичный дом, крепкий, сухой, можно использовать как гостевой. Оба дома оформлены. Участки отмежеваны. Так же на участке установлена баня-бочка и каркасный бассейн. Все отлично функционирует. Дом с нетерпением ждет новых владельцев. ЦЕНТР НЕДВИЖИМОСТИ «ЗЕБРА», предоставляет услуги по продаже и покупке любой недвижимости. Сопровождение сделок с недвижимостью. Контроль юридической чистоты сделки. Составление договоров любой сложности. Оказывает консультационные услуги в области права. Работаем со всеми видами субсидий и сертификатов на покупку жилья, а так же ипотекой любых банков. Выбирая «ЗЕБРА» в качестве своего центра недвижимости, Вы можете быть уверены в том, что в основе проведения Ваших сделок всегда лежат надежность ...

10 с 25.08.2024, обновлен 14.03.2025

Продавец: ЦН ЗЕБРА

Телефон: +79961991338

Характеристики

Площадь жилая	40.00 кв. м	Площадь кухни	5.40 кв. м
Этажей всего	2	Площадь участка	9 сот

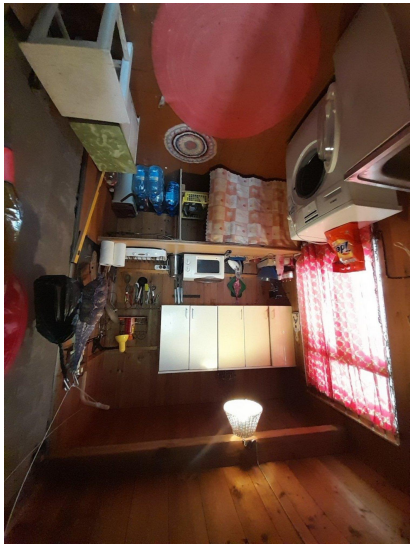

INTEX