Купить дачу, дом, коттедж за 1 999 900 рублей на Цибеево с.

Владимирская область, Суздальский район, Цибеево с.

1 999 900 Р
71 425Р за м^2

28.00 м^2
Общая

20.00 м^2
Жилая

Продается кирпичный дом в экологически чистом, тихом районе Владимирской области на обработанном, утопающем в зелени, крайнем! земельном участке 26 соток с плодороднейшим грунтом и всеми насаждениями: все виды смородины, крыжовник, клубника, малина, несколько яблонь и груш разного срока созревания, вишни, черешни, сливы, алыча, много цветов, поликарбонатная теплица. Около двухэтажной бревенчатой бани с беседкой расположена мангальная зона. В дом, состоящий из одного большого 28 м2 помещения с печным отоплением +терраса + летняя кухня, заведено водоснабжение , газ перед домом. К дому пристроен свежий двор. Недалеко купальный пруд. В селе находится недействующая Церковь Рождества Иоанна Предтечи (1879), детский сад, дом культуры, почта. Рядом Обращиха, Старый двор, Гавриловское, Небылое. До Суздаль 18 км, до Владимир 35 км.. Арт. 69650792 id:1375.

9 с 17.07.2024, обновлен 09.07.2025

Продавец: Инна Дмитриева

Телефон: +79005889430

Характеристики
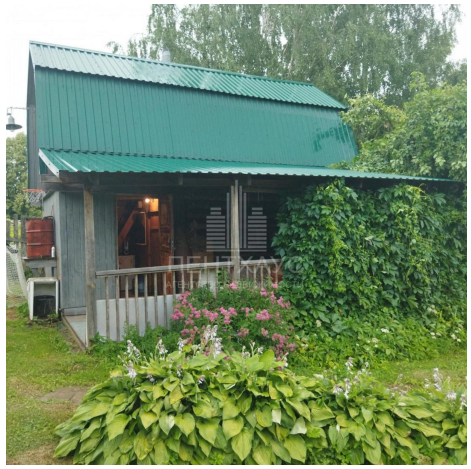
Площадь жилая	20.00 кв. м	Площадь комнат	20.00 кв. м
Этажей всего	1	Наличие водоснабжения	да
Наличие канализации	нет	Наличие электроснабжения	да
Наличие отопления	да	Площадь участка	26 сот