Купить дачу, дом, коттедж за 2 700 000 рублей на , 98

Владимирская область, Александровский район, , 98

2 700 000 Р
39 764Р за м^2

67.90 м^2	43.00 м^2	8.00 м^2
Общая	Жилая	Кухня

1546.Уважаемые Дамы и Господа!!! Не упустите возможность купить дои в Райском уголке по привлекательной цене!!! Вашему вниманию предлагаем купить дачу из бревна, в красивейшем месте СНТ «Долгуши». Дом зимний, двухэтажный, бревно, на ленточном фундаменте, внутри обшит качественной вагонкой, можно поставить печь Булерьян и проживать зимой. Есть место под печь. НА ПЕРВОМ ЭТАЖЕ; терраса- входная зона, кухня, довольно большая комната 20 кв.м., добротная лестница на второй этаж (покрыта лаком, не скрипит, из хороших материалов). НА ВТОРОМ ЭТАЖЕ; не большой хол, где спускается лестница на первый этаж и комната 20 кв. м. БАНЯ двухэтажная и шикарного бревна, строилась своими руками. На первом этаже; просторная прихожая, очень удобная лестница, соединяющая два этажа, парилка, комната отдыха. Второй этаж еще одна уютная комната отдыха. В бане можно жить зимой, там есть печь которая очень быстро нагревает оба этажа. УЧАСТОК по документам 9 соток, а по факту 12 соток, так как граничит с лесопосадкой. Ровный, ухоженный, очень много кустарников малина, смородина……., яблони, орехи фундук….., всё это плодоносит. На участке стоит большая, остеклённая беседка, рядом с которой располагается пруд с рыбами и в этом пруду можно купаться. Въезд на участок с двух сторон, въездная зона облагорожена ...

12 с 16.06.2024, обновлен 14.03.2025

Продавец: ЦН ЗЕБРА

Телефон: +79308394245

Характеристики
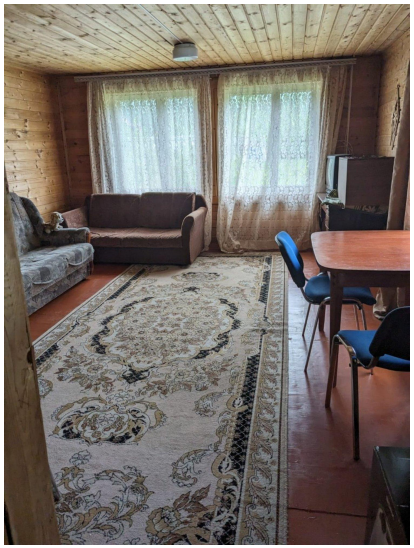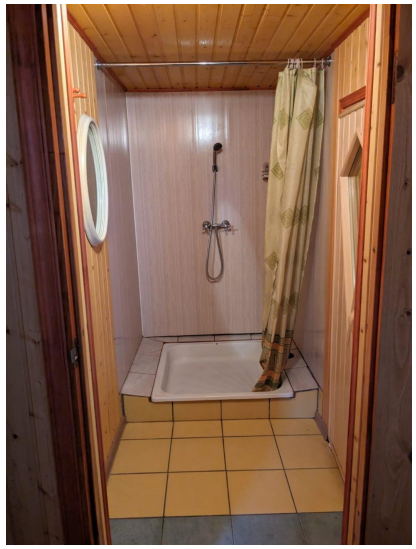
Площадь жилая	43.00 кв. м	Площадь кухни	8.00 кв. м
Этажей всего	2	Площадь участка	12 сот