Купить дачу, дом, коттедж за 460 000 рублей на , 33

Владимирская область, Александровский район, , 33

460 000 Р
24 599Р за м^2

18.70 м^2	15.00 м^2	3.00 м^2
Общая	Жилая	Кухня

1534.Продается дача в СНТ Радуга,поселок Балакирево, Александровский район, Владимирская область, 110 км. от МКАД. Дача летняя, площадь 18 кв. м., щитовая, состоит из комнаты, прихожей, в доме свет, санузел на улице, вода поливочная из пруда. Дом расположен на участке 10 соток, огорожен с 3-х сторон сеткой рабицей, земля никогда не пустовала ,весь участок разработан под гряды, на участке большое количество плодово-ягодных деревьев и кустарников, есть взрослые посадки и молодые. У участка 1 собственник, земля и строение оформлены. Идеальное место как для отдыха, так и для заядлых огородников. Регулярное транспортное сообщение с г. Александров и поселком Балакирево. ЦЕНТР НЕДВИЖИМОСТИ «ЗЕБРА», предоставляет услуги по продаже и покупке любой недвижимости. Сопровождение сделок с недвижимостью. Контроль юридической чистоты сделки. Составление договоров любой сложности. Оказывает консультационные услуги в области права. Работаем со всеми видами субсидий и сертификатов на покупку жилья, а так же ипотекой любых банков. Выбирая «ЗЕБРА» в качестве своего центра недвижимости, Вы можете быть уверены в том, что в основе проведения Ваших сделок всегда лежат надежность и безопасность. Номер объекта: 121994

15 с 26.05.2024, обновлен 14.03.2025

Продавец: ЦН ЗЕБРА

Телефон: +79209142754

Характеристики
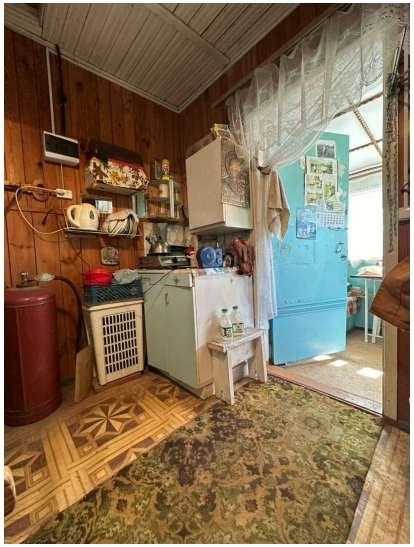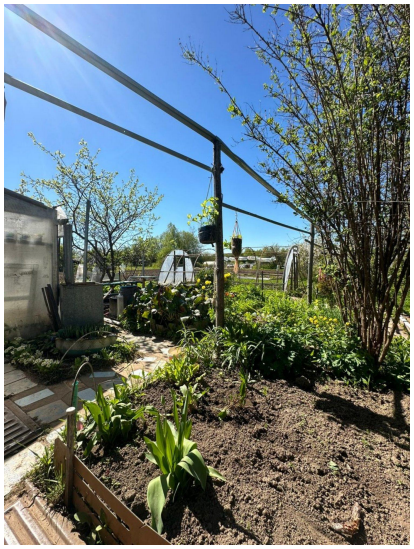
Площадь жилая	15.00 кв. м	Площадь кухни	3.00 кв. м
Этажей всего	1	Площадь участка	10 сот