Купить дачу, дом, коттедж за 19 600 000 рублей на Преображенская улица

Владимирская область, Суздальский район, Преображенская улица

19 600 000 Р
100 000Р за м^2

196.00 м^2	100.00 м^2	30.00 м^2
Общая	Жилая	Кухня

Код объекта: 766221. Каждый мечтает о доме, где можно почувствовать себя защищенным, любимым и счастливым в кругу своих родных и близких людей. Свежий воздух, тишина, пение птиц и при этом городская инфраструктура находится в 10 минутах езды от дома. Дом индивидуальной постройки, продуманный проект, строился для себя и на долгие годы. Просторная планировка позволяет с комфортом разместиться большой семье. Пространство кухни -гостиной с выходом на закрытую летнюю веранду с оборудованной зоной барбекю, всего 6 спальных комнат, две из которых на 1-ом этаже, два с.у., индивидуальные гардеробные, уютный балкон. Коммуникации: центральная вода, индивидуальное газовое отопление, теплые полы, автономная канализация (септик), эл-во. Классический стиль в ремонте и меблировке, дубовая лестница. Участок 16 соток, огорожен , с автоматическими въездными воротами, спланирован, есть плодоносящий сад, газонная трава, грядки, вымощены тротуарные дорожки и парковка для а.м., в том числе гостевая перед домом. На территории участка отдельный хоз.блок, гараж с комнатой на 2-ом этаже и с кладовой для хранения сезонных заготовок. Преимуществом является то, что участок на возвышенности с потрясающей панорамой на просторы, это позволяет круглый год наслаждаться окрестными пейзажами. Звоните, готова ...

0 с 07.03.2024, обновлен 09.07.2025

Продавец: Беребесова Ольга Олеговна

Телефон: 8 (905) 619-44-99

Характеристики

Площадь жилая	100.00 кв. м	Площадь кухни	30.00 кв. м
Этажей всего	2	Площадь участка	15.92 сот
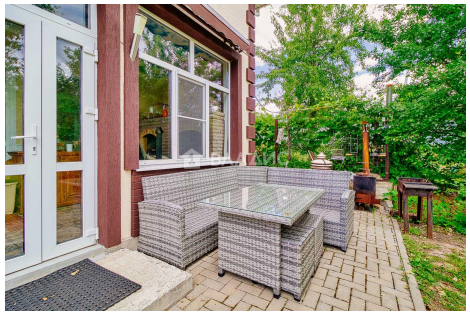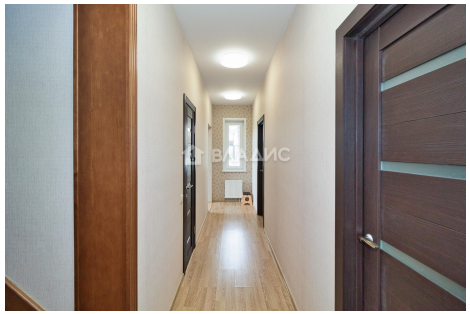
https://vladimirskaya-oblast.restate.ru/obj/prodazha-kottedzha-preobrazhenskaya-ulica-124678686/