Купить дачу, дом, коттедж за 4 500 000 рублей

Владимирская область, Суздальский район

4 500 000 Р
37 500Р за м^2

120.00 м^2
Общая

Продается уже готовый таунхаус! Отличная альтернатива квартире! Потрясающие месторасположение в п. Сокол, рядом вся инфраструктура, но в то же время лесополоса! Все коммуникации центральные (газ, вода, канализация, свет)! Статус- жилой дом! Дом общей площадью 120 кв.м., участок 3,8 сотки. Отличная планировка, на первом этаже: прихожая, кухня, санузел, большая гостиная - можно с легкостью перепланировать в большую кухню-гостиную и большой санузел! На втором этаже: 3 комнаты, санузел, в одной из спален есть место под гардеробную! На 1-м и 2-м этажах есть большие лоджии по 7кв.м.! Дом из блоков, с утеплителем, фасад с декоративной шпаклевкой, крыша с мягкой бесшумной черепицей! Установлен двухконтурный котел, что существенно снижает коммунальные платежи, разводка отопления по всему дому! Подъезд к дому асфальтированный, у дома собственная парковка на 2 места! Рядом остановка общественного транспорта, школа и детский сад! До Владимира 10 минут езды, рядом Боголюбово, Добрынское, Ославское, Порецкое. Подходит под сельскую ипотеку! Доп. описание: отопление: центральное, канализация: центральная, черновая отделка Номер в базе: 8653085. Район: Сокол п.

4 с 29.07.2023, обновлен 23.02.2024

Продавец: Вероника Сергеевна

Телефон: 8(919)011-05-73

Характеристики

Этажей всего	2	Наличие водоснабжения	да
Наличие канализации	да	Наличие электроснабжения	да
Наличие отопления	да	Площадь участка	3.8 сот
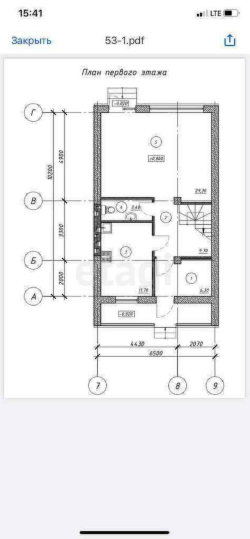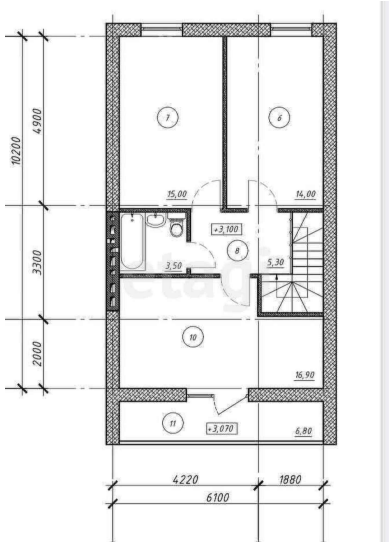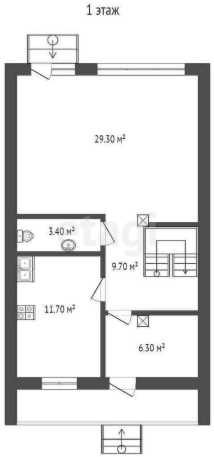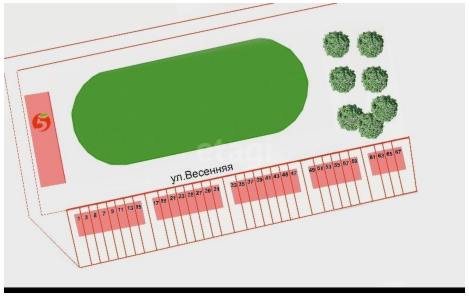
https://vladimirskaya-oblast.restate.ru/obj/prodazha-kottedzha-124450003/