Купить дачу, дом, коттедж за 4 300 000 рублей на Новое — Ославское

Владимирская область, Суздальский район, Новое — Ославское

4 300 000 Р
40 490Р за м^2

106.20 м^2
Общая

Продается дом с земельным участком в собственности в с.Ославское Суздальского района. 5 минут от города Владимира. Площадь участка 4 сотки, газ на участке, электричество 15 кВт, водоснабжение скважина, канализация септик. Площадь дома 106 кв.м., два этажа. Свайно-ростверковый фундамент, наружные стены из газобетонных блоков толщиной 375 мм, снаружи отделаны штукатуркой с рисунком короед и дальнейшей покраской. Изнутри стены оштукатурены. Крыша - металлочерепица с утеплителем 150 мм. Окна ПВХ из профиля толщиной 70 мм и 2-камерными стеклопакетами. Дом размерами 8х7 метров, на первом этаже ввод воды и канализации, точки ввода электроснабжения, огромные панорамные окна в пол, свободная планировка. На втором этаже также свободная планировка, 4 полноценных окна. Дом очень светлый и воздушный за счет большого количества окон в пол (размеры 1,5х2 метра). Участок 4 сотки, ровный, правильной формы 20х20 метров. В 100 метрах от дома автобусная остановка, регулярное сообщение с городом. Тихая спокойная улица, достойные соседи. В 300 метрах протекает река Нерль. В поселке и рядом в Боголюбово существует вся необходимая для полноценной жизни социальная инфраструктура, есть несколько продовольственных магазинов, детский сад, школа. Доп. описание: отопление: газовое, канализация: септик, черновая ...

1 с 12.08.2022, обновлен 23.02.2024

Продавец: Дмитрий Владимирович

Телефон: 8(910)181-18-20

Характеристики
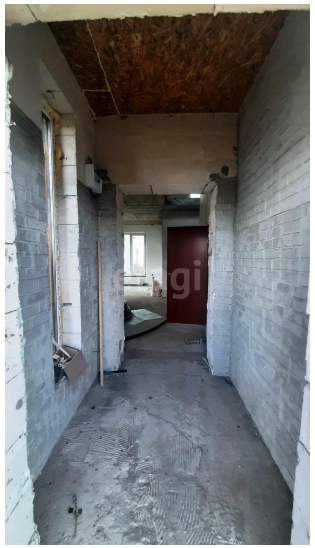
Этажей всего	2	Наличие водоснабжения	да
Наличие канализации	да	Наличие электроснабжения	да
Наличие отопления	да	Площадь участка	4 сот