Купить дачу, дом, коттедж за 6 650 000 рублей на Центральная улица

Владимирская область, Судогодский район, Центральная улица

6 650 000 Р
41 563Р за м^2

160.00 м^2
Общая

Всего от 14 226 рублей в месяц! Таунхаусы расположены в середине деревни Байгуши на центральной улице, 10 минут от центра Владимира, отличный подъезд, асфальтированная дорога, рядом еловый лес. Площадь таунхауса не менее 150 м², 3 сотки земли. 3 этажа, высота потолков 3 метра. Цена менее 45 000 руб/м²! Кирпичные стены с облицовкой, железобетонные перекрытия этажей, крыша мансардная деревянная с утеплением (мин. плита 200 мм, металлочерепица). Утепленный цоколь штукатурен по сетке. Внутренняя отделка выполняется силами собственников либо за дополнительную плату. В стоимость входит ввод газа в дом (на кухне), выпуск канализации под септик, ввод воды в помещение на первом этаже, ввод электрики, окна ПВХ панорамные, балконы на 2 и 3 этаже, ворота в гараж, временная лестница. Возможна внутренняя отделка за дополнительную плату. Территория коттеджного поселка будет благоустроена, асфальтированные проезды, освещение, огороженная территория, въезд под шлагбаум, места для отдыха. Возможна сельская ипотека Россельхозбанка от 3%. Гарантия безопасности сделки. Сертификат полной финансовой и юридической защиты для покупателя. Доп. описание: отопление: газовое, канализация: септик, черновая отделка Номер в базе: 7818150. Район: Байгуши д.

4 с 27.05.2022, обновлен 23.02.2024

Продавец: Виталий Евгеньевич

Телефон: 8(909)275-04-50

Характеристики

Этажей всего	3	Наличие водоснабжения	да
Наличие канализации	да	Наличие электроснабжения	да
Наличие отопления	да	Площадь участка	3 сот
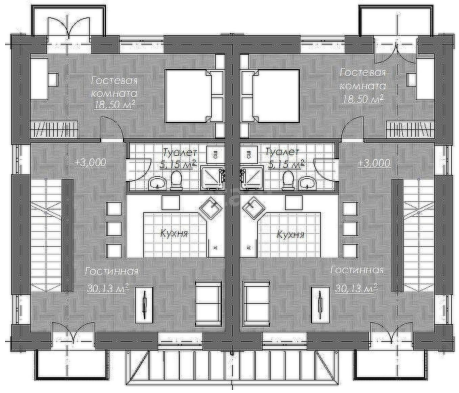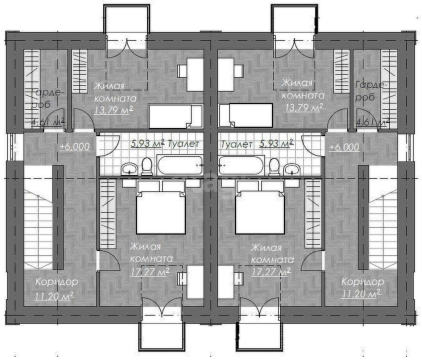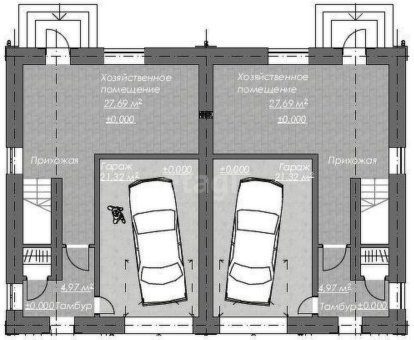
https://vladimirskaya-oblast.restate.ru/obj/prodazha-kottedzha-baygushi-d-centralnaya-123146953/