Купить дачу, дом, коттедж за 220 000 рублей

Владимирская область, Камешковский район

220 000 Р
11 000Р за м^2

20.00 м^2
Общая

20.00 м^2
Жилая

д. Новая Быковка Продаю земельный участок с дачным домиком в СНТ Мечта площадью 472 кв.м. (4.7 сот), ровный, сухой. На участке посажены кусты смородины, крыжовник, яблони, груши, слива и вишня. По границе участка проходит круглосуточный летний водопровод.. В домике одна комната, кухня и коридор. Замечательное место для отдыха в окружении леса. Доброжелательные соседи.. До дачи можно добраться на регулярном городском автобусе номер 18С, который проходит каждые 20 мин. В километре от СНТ Мечта находится вся инфраструктура: магазины, сбербанк, почта, аптека и мед.учреждения. Рядом снт. Грезино, мкр. Оргтруд, мкр. Лемешки , мкр. Лесной. Доп. описание: недостроенный Номер в базе: 5817765. Район: Мечта СНТ

6 с 05.11.2021, обновлен 16.02.2024

Продавец: Светлана Васильевна

Телефон: 8(910)171-12-46

Характеристики
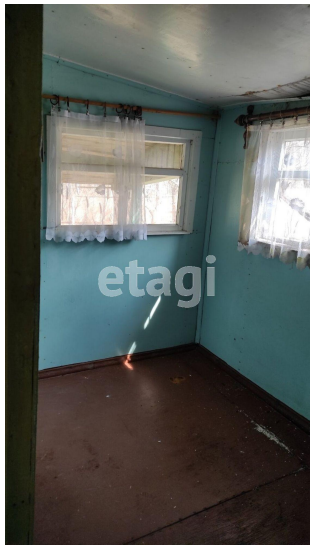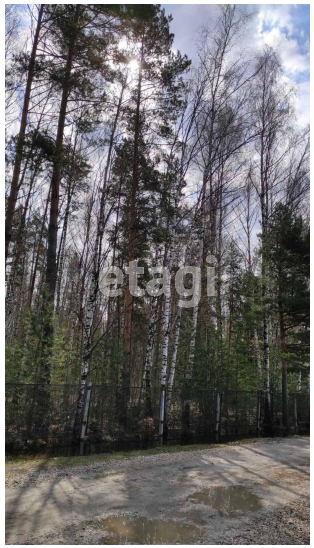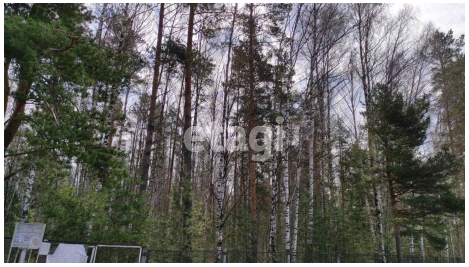
Площадь жилая	20.00 кв. м	Этажей всего	1
Наличие водоснабжения	да	Наличие канализации	нет
Наличие электроснабжения	да	Наличие отопления	нет
Площадь участка	4.72 сот	Наличие парковки	нет